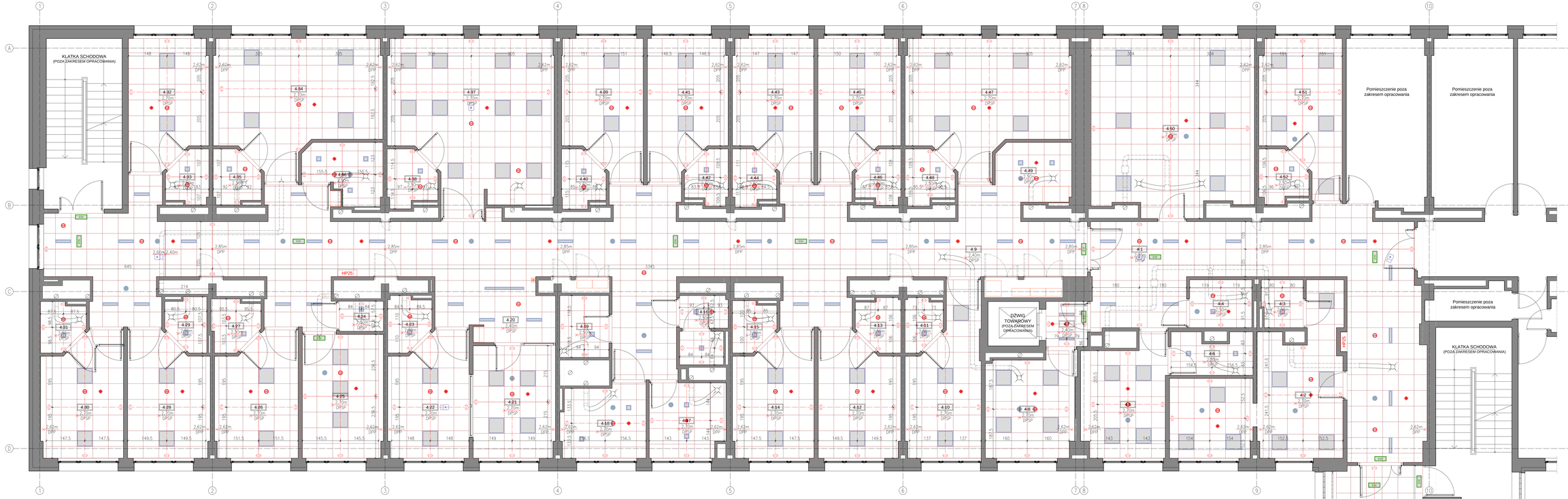

SCHEMAT SZPITALA
(SKALA 1:2000)

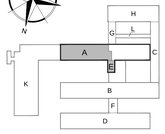

ODDZIAŁ NEUROLOGII - ZESTAWIENIE POMIESZCZEŃ 4 PIĘTRA (POZIOM "4"):

Nr	Nazwa pomieszczenia	Pow. (m²)	Nr	Nazwa pomieszczenia	Pow. (m²)
4.HW	Hol windowy	44,23	4.27	Pomieszczenie higieniczno-sanitarne	3,27
4.1	Korytarz ogólnoszpitalny	55,62	4.28	Pokój chorych 2-os.	14,06
4.2	Pokój lekarzy	27,54	4.29	Pomieszczenie higieniczno-sanitarne	2,91
4.3	Pomieszczenie higieniczno-sanitarne lekarzy	2,84	4.30	Pokój chorych 2-os.	14,10
4.4	Ustęp NPS odwiedzających	4,36	4.31	Pomieszczenie higieniczno-sanitarne	2,88
4.5	Sekretariat i pielęgniarka oddziałowa	13,98	4.32	Pokój chorych 2-os.	14,36
4.6	Magazyn	4,70	4.33	Pomieszczenie higieniczno-sanitarne	2,96
4.7	Przedsionek windowy	2,72	4.34	Pokój chorych 4-os.	28,09
4.8	Pokój badań	13,06	4.35	Pomieszczenie higieniczno-sanitarne	3,34
4.9	Korytarz oddziału	128,51	4.36	Pokój śniadań personelu	6,12
4.10	Pokój chorych 2-os.	15,58	4.37	Sala intensywnego nadzoru	37,16
4.11	Pomieszczenie higieniczno-sanitarne	2,56	4.38	Pomieszczenie higieniczno-sanitarne	3,63
4.12	Pokój chorych 2-os.	14,06	4.39	Pokój chorych 2-os.	15,07
4.13	Pomieszczenie higieniczno-sanitarne	3,11	4.40	Pomieszczenie higieniczno-sanitarne	3,23
4.14	Pokój chorych 2-os.	13,90	4.41	Pokój chorych 2-os.	14,90
4.15	Pomieszczenie higieniczno-sanitarne	2,83	4.42	Pomieszczenie higieniczno-sanitarne	2,93
4.16	Pomieszczenie higieniczno-sanitarne personelu	4,47	4.43	Pokój chorych 2-os.	14,98
4.17	Brudownik	8,18	4.44	Pomieszczenie higieniczno-sanitarne	3,06
4.18	Pomieszczenie higieniczno-sanitarne NPS	8,86	4.45	Pokój chorych 2-os.	15,23
4.19	Pomieszczenie porządkowe	4,46	4.46	Pomieszczenie higieniczno-sanitarne	3,08
4.20	Dyżurka pielęgniarska	7,41	4.47	Pokój chorych 4-os.	27,65
4.21	Pokój przygotowawczy	13,46	4.48	Pomieszczenie higieniczno-sanitarne	3,40
4.22	Sala intensywnego nadzoru	13,86	4.49	Aneks kuchenny pacjentów	5,93
4.23	Pomieszczenie higieniczno-sanitarne	3,13	4.50	Sala gimnastyczna	40,74
4.24	Magazyn	1,93	4.51	Pokój ordynatora	15,85
4.25	Gabinet diagnostyczno-zabiegowy	14,60	4.52	Pomieszczenie higieniczno-sanitarne ordynatora	3,29
4.26	Pokój chorych 2-os.	14,22		ODDZIAŁ NEUROLOGII razem:	746,40

LEGENDA:

- Sufit podwieszany modularny;
- Lokalizacja "osi startowych" sufitów podwieszanych modularnych;
- Linia wyznaczająca uskok sufitu podwieszanego modularnego;
- Dolny poziom podciągu istniejącego;
- Dolny poziom sufitu podwieszanego;
- Punkt wywiewu wentylacji mechanicznej w suficie podwieszanym modularnym;
- Oprawy oświetlenia ogólnego;
- Oprawy oświetlenia awaryjnego;
- Oprawy oświetlenia ewakuacyjnego;
- Czujka systemu sygnalizacji pożaru (SSP);
- Głośnik dźwiękowego systemu ostrzegawczego (DSO);
- Kamera systemu monitoringu;

UWAGA:
ZA POZIOM ±0,00 PRZYJĘTO POZIOM PARTERU W BLOKU "A"!

INWESTOR
SZPITAL WOJEWÓDZKI im. dr LUDWIKA RYDYGIERA w SUWAŁKACH
ul. Szpitalna 60, 16-400 Suwałki

ZESPÓŁ PROJEKTOWY
WAW
BIURO PROJEKTOWANIA I REALIZACJI ARCHITEKTURY
UL. CYGANKA 7 87-800 WŁOCŁAWEK
e-mail: wlodzimierzkarlewski@wp.pl

PROJEKTANT	mgr inż. arch. WŁODZIMIERZ WITWICKI KPOIA NR KP-0023 nr upr.: UWAP/WI-NA/0385/23/Zł/ WA w specjalności architektonicznej	
SPRAWDZAJĄCY	mgr inż. arch. ANNA CETNER KPOIA NR KP-0153 nr upr.: UAN-NB-8398/5/41/84 WA w specjalności architektonicznej	
OPRACOWANIE	inż. JOANNA BONKOWICZ	
OPRACOWANIE	tech bud. PIOTR BROMIRSKI	

OBIEKT
PRZEBUDOWA ODDZIAŁU NEUROLOGII Z PODODDZIAŁEM UDAROWYM
16-400 SUWAŁKI, ul. SZPITALNA 60;
Dz. nr 21742/20 Obręb Suwałki

STADIUM
PROJEKT WYKONAWCZY

BRANŻA
ARCHITEKTURA

TYTUŁ RYSUNKU
RZUT 4 PIĘTRA - UKŁAD SUFITÓW PODWIESZANYCH

DATA WYDANIA	3.11.2017
NR RYSUNKU	A-R4
SKALA	1:50
NR STRONY	

PRAWA AUTORSKIE ZASTRZEŻONE. NINIEJSZY PROJEKT JEST PRZEDMIOTEM PRAWA AUTORSKIEGO I PODLEGA OCHRONIE NA PODSTAWIE USTAWY O PRAWIE AUTORSKIM I PRAWACH POKREWNYCH. JAKIEKOLWIEK KOPIOWANIE, ROZPOWSZECHNIANIE LUB WYKORZYSTYWANIE BEZ ZGODY AUTORA JEST ZABRONIONE I MOŻE BYĆ PODSTAWĄ ODPOWIEDZIALNOŚCI KARNEJ I CYWILNEJ.